Verkehrsseichenplan
D III/6-3, D IV/4-2
Sperrung AS
Niederlassung Nordost

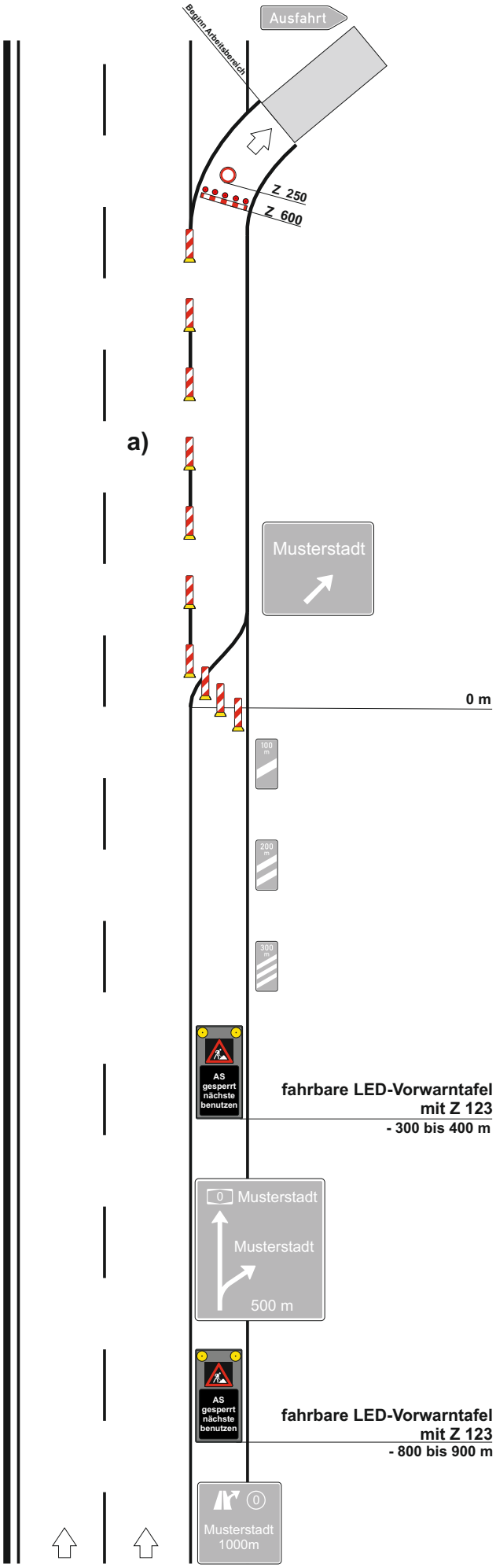

a) Längsabsperrung
Leitbaken min. 75%,
Abstand 9 m

Stand: 12.2023

Die Autobahn
Nordost